

**MUEBLES DE OFICINA Y  
OTROS EN VENTA  
DIRECTA**

**Cooperativa de Ahorro y Crédito del Perú Ltda. en Liquidación**

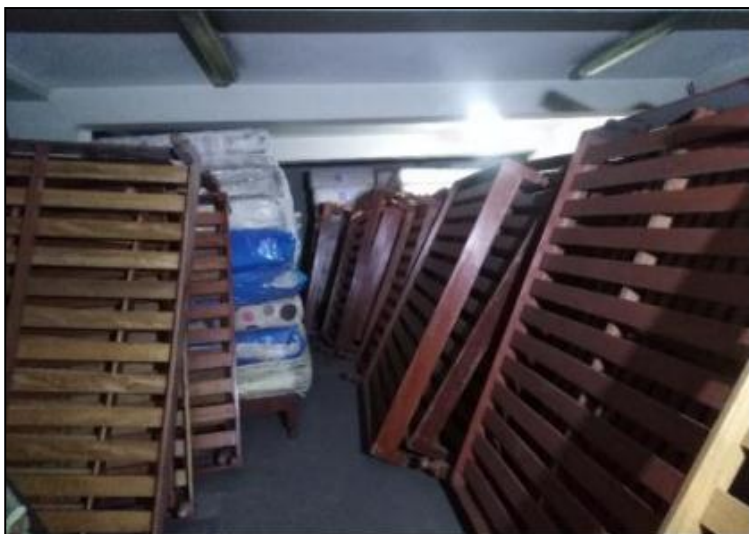

# MUEBLES DE HOGAR/OFICINA Catálogo 3

**Lugar de exhibición:** Av. Goyeneche 305  
Arequipa  
**Teléfono:** (054) 224 580  
**Página Web:** [www.prestaperu.com.pe](http://www.prestaperu.com.pe)  
**Facebook:** SUBASTAS PRESTAPERU



# MUEBLES DE HOGAR





**S/ 130.00**

*Tarimas de plaza y media  
Stock variado  
Largo: 190cm  
Venta de bienes encontrados  
por liquidación*

**TARIMAS**



S/ 160.00

S/ 100.00

# COLCHONES

*Plaza y media*

*Stock variado*

*Venta de bienes usados por liquidación*



S/ 40.00

S/ 40.00

## VELADORES

*Mueble ideal para hogar y negocio  
Stock limitado  
Venta de bienes usados por  
liquidación*





S/ 60.00

# CÓMODIN

*Mueble ideal  
para hogar y  
negocio  
Stock limitado  
Venta de bienes  
usados por  
liquidación*



# MUEBLES SOFÁ

S/ 450.00

*Mueble ideal para hogar  
negocio  
Stock limitado  
Venta de bienes usados  
por liquidación*



FOTO REFERENCIAL





S/ 80.00

# SILLA FIJA ACOLCHADO AZUL

*Silla fija con posa brazos  
Stock limitado  
Venta de bienes usados por  
liquidación*



# ARTEFACTOS





**S/ 5 500.00**

*Televisor 90 pulgadas  
Con base  
Sin control remoto  
Buen estado  
Venta de bienes  
usados por liquidación*

**TV LED 90' SHARP  
AQUOS LC90LE7**



**S/ 140.00**  
**TV 26'**

**S/ 280.00**  
**TV 42'**

*Televisor LG distintos modelos  
Con/sin base  
Sin control remoto  
Venta de bienes usados por  
liquidación*

**TELEVISORES**  
**LG tipo LCD**

# CONDICIONES DE COMPRA

1. Todos los precios incluyen IGV.
2. Se aceptan tarjetas de crédito y débito
3. Se acepta pago en efectivo no superior de S/ 100.
4. Se puede comprar más de una unidad.
5. No se aceptan cambios ni devoluciones.
6. Una vez comprado los muebles deben ser retirados, no se custodiaran.
7. No se hace envío de bienes, el recojo es en el punto de venta.

**Cooperativa de Crédito y Ahorro del Perú Ltda.**  
**En Liquidación**